

ALLA PREFETTURA DI PERUGIA  
ALLA PREFETTURA DI TERNI  
ALLA REGIONE UMBRIA ASSESSORATO VIABILITA'  
ALLA PROVINCIA DI PERUGIA  
ALLA PROVINCIA DI TERNI  
ALLA PROVINCIA DI VITERBO  
ALLA QUESTURA DI PERUGIA  
ALLA QUESTURA DI TERNI  
ALLA SEZIONE POLIZIA STRADALE DI TERNI  
ALLA SEZIONE POLIZIA STRADALE PERUGIA  
ALLA SEZIONE POLIZIA STRADALE VITERBO  
AL COMANDO PROVINCIALE CARABINIERI DI TERNI  
ALLA REGIONE CARABINIERI FORESTALE PERUGIA  
ALLA REGIONE CARABINIERI FORESTALE TERNI  
AL COMANDO PROVINCIALE GUARDIA DI FINANZA PERUGIA  
AL COMANDO PROVINCIALE GUARDIA DI FINANZA TERNI  
AL COMANDO PROVINCIALE VIGILI DEL FUOCO DI PERUGIA  
AL COMANDO PROVINCIALE VIGILI DEL FUOCO DI TERNI  
ALL' UFFICIO PROV. DI PROTEZIONE CIVILE DI TERNI  
AL 118 UMBRIA SOCCORSO  
ALLA CROCE ROSSA ITALIANA DI PERUGIA  
ALLA CROCE ROSSA ITALIANA TERNI  
AL COMUNE DI BASCHI  
AL COMUNE DI ORVIETO  
AL COMUNE DI TODI  
AL COMUNE DI TUORO SUL TRASIMENO  
ALL' ACI PERUGIA  
ALL' ACI TERNI  
SPETT.LE CEPRINI COSTRUZIONI SRL  
ALLA CONFINDUSTRIA UMBRIA  
SPETT.LE ICM SNC  
ALL' ANAS S.P.A. DIREZIONE OPERATIVA  
ALL' ANAS SPA DIREZIONE GENERALE DIREZIONE RELAZIONI ESTERNE E RAPPORTI ISTITUZIONALI  
AL C.C.I.S.S.

**Struttura Territoriale Umbria**

Via XX Settembre, 33 - 06121 Perugia - T [+39] 07557491 - F [+39] 0755722929  
Pec anas.umbria@postacert.stradeanas.it - www.stradeanas.it

**Anas S.p.A. - Gruppo Ferrovie dello Stato Italiane**

**Società con socio unico soggetta all'attività di direzione e coordinamento di Ferrovie dello Stato Italiane S.p.A. e concessionaria ai sensi del D.L. 138/2002 (convertito con L. 178/2002)**

Sede Legale: Via Monzambano, 10 - 00185 Roma - T [+39] 06 44461 - F [+39] 06 4456224  
Pec anas@postacert.stradeanas.it

Cap. Soc. € 2.269.892.000,00 - Iscr. R.E.A. 1024951 - P.IVA 2133681003 - C.F. 80208450587



AL CATASTO STRADE AGR PERUGIA  
ALLA SALA OPERATIVA COMPARTIMENTALE  
ALLA SALA OPERATIVA NAZIONALE  
ALL' U.R.P. - PERUGIA  
SPETT.LE UFFICIO STAMPA ANAS  
ALL' UFFICIO TRASPORTI ECCEZIONALI  
A LEONARDO AVINCOLA  
A SIMONE GAMBELLI  
A ANTONELLO MELILLO  
A ALESSIO RONCA  
A ENRICO TONDI  
ALLA BUSITALIA SITA NORD SRL  
AL GIANDOMENICO MONORCHIO

## OGGETTO

**Cantiere - Interventi su sovrastruttura stradale e pavimentazione**

**\* Tratta SS 205 AMERINA dal km 47+150 al km 50+600, chiusura del tratto stradale con deviazione del traffico su viabilità secondaria, Corsie: tutte Provvedimenti: chiusura al traffico**

Accordo Quadro quadriennale per l'esecuzione dei lavori di manutenzione straordinaria per il risanamento strutturale di opere d'arte. S.S. 205 - Lavori di miglioramento del tracciato della S.S. 205 "Amerina" mediante rettifica delle curve al km 47+530 e al km 47+850.

Con riferimento all'oggetto, si trasmette l'Ordinanza n. **381/2026/PG**

## ORDINANZA N. 381/2026/PG

### RESPONSABILE STRUTTURA TERRITORIALE

#### PREMESSO

Che l'Impresa Ceprini Costruzioni S.r.l. con sede in Monterotondo ( Roma ) è l'aggiudicataria degli stessi;che sono in esecuzione i lavori relativi alla realizzazione del nodo 1 sul lato Orvieto e in contemporanea anche quelli relativi alla realizzazione del nodo 2 sul lato Baschi;che, relativamente ai lavori del nodo 2, occorre procedere all'abbattimento del muro in cemento armato prospiciente la corsia direzione Baschi;che per tale demolizione, data la vicinanza alla sede stradale ed al fine di salvaguardare la sicurezza delle maestranze impiegate e della circolazione stradale, si deve procedere alla sospensione totale del traffico nel tratto interessato;che al momento la circolazione dei veicoli avviene in condizione di senso unico alternato regolato da impianto semaforico ( ord. n. 215/2026/PG );

#### VISTO

- il D. Lgs n. 285 del 30/04/1992 "Nuovo Codice della Strada";
- il Regolamento di Esecuzione approvato con D.P.R. del 16/12/1992 n. 495;
- il D.M. del 10 luglio 2002 contenente il "Disciplinare tecnico relativo agli schemi segnaletici, differenziati per categoria di strada, da adottare per il segnalamento temporaneo";
- il Decreto Interministeriale 22.01.2019 recante i "Criteri generali di sicurezza relativi alle procedure di revisione, integrazione e apposizione della segnaletica stradale destinata alle attività lavorative che si svolgono in presenza di traffico veicolare";
- ritenuto pertanto necessario procedere alla emissione di formale ordinanza per disporre le limitazioni descritte in premessa;
- La procura del 14/07/2025, repertorio n. 463

#### SENTITO

- Il parere favorevole Responsabile Area Gestione Rete
- Il parere favorevole Responsabile Area Nuove Opere
- Il parere favorevole Capo Centro

## ORDINA

\* chiusura al traffico su SS 205 AMERINA dal km 47+150 al km 50+600, chiusura del tratto stradale con deviazione del traffico su viabilità secondaria, su tutte le corsie a partire dalle ore 06:00 del 29/06/2026 fino alle ore 20:00 del 3/07/2026; interesserà tutti gli utenti.

Considerata la limitazione esistente sulla SP 46, relativa al divieto di transito agli autocarri aventi massa a pieno carico superiore a 70 quintali, gli itinerari previsti saranno:veicoli a pieno carico con massa inferiore a 70 quintali :- il traffico proveniente da Nord - Orvieto e diretto a Sud - Amelia sarà deviato sulla SP 46 all'incrocio "Lubriano" in prossimità del km 48+600, proseguirà fino all'incrocio con la SP 98 e da qui transitando lungo la medesima strada provinciale SP98 riprenderà la S.S. 205 in prossimità dell'incrocio " Castiglione in Teverina" al km 47+150;- il traffico proveniente dalla direzione opposta ( Sud - Amelia ) e diretto ad Orvieto - Autostrada A1 seguirà lo stesso percorso in direzione inversa.veicoli a pieno carico con massa superiore a 70 quintali:- per le provenienze da Nord - Orvieto e dirette a Sud - Amelia utilizzeranno l'autostrada A1 in direzione Sud dallo svincolo autostradale di Orvieto allo svincolo di Attigliano, per poi proseguire sulla viabilità secondaria;- per le provenienze da Sud - Amelia e dirette a Orvieto l'itinerario consigliato è utilizzare il percorso indicato fino all'incrocio con la SP 46, proseguire in direzione Lubriano e successivamente in direzione Orvieto;- per le provenienze da Sud - Amelia e diretta Autostrada A1 in direzione Nord, l'itinerario consigliato è utilizzare la S.S. 448 in direzione E45- Todi, e da qui proseguire lungo la S.S. 3 bis / E45 in direzione Nord verso lo svincolo autostradale di Bettolle.Tutta la segnaletica dovrà essere conforme a quanto previsto dal Codice della Strada e dal Decreto Ministero delle Infrastrutture e dei Trasporti del 22 luglio 2002 e dovrà essere apposta e mantenuta costantemente in efficienza dall'impresa Ceprini Costruzioni S.r.l., che resta unica responsabile, sia in sede civile che penale, per danni arrecati a terzi e cose in dipendenza di difetto o inefficienza della segnaletica sollevando l'Anas Spa ed il personale da essa dipendente da qualsiasi pretesa e molestia anche giudiziaria. La suddetta impresa ha inoltre comunicato che il responsabile del cantiere è il geom. Fabio Pascucci (cell. 377/5294230).La ditta esecutrice dei lavori in oggetto dovrà comunicare alla Sala Operativa Compartimentale (SOC), telefonicamente allo 075.39.57.83 ovvero via fax allo 075.96.69.254, l'avvenuta effettiva installazione e rimozione del cantiere stradale in oggetto. La presente ordinanza sarà resa nota al pubblico mediante l'installazione della prescritta segnaletica con modalità e responsabilità di cui sopra.Sono incaricati di far osservare la presente ordinanza i funzionari e gli agenti di cui all'art. 12 del Codice della Strada (D.Lgs 285/1992).

**RESPONSABILE STRUTTURA TERRITORIALE**  
( ANNA MARIA ANGELA NOSARI )

### TEMPI DI PERCORRENZA

Strada	Km iniziale	Km finale	Direzione	Corsia	Incremento tempi di percorrenza
SS205	47+150	50+600	entrambe	tutte le corsie	13m

## MAPPA PERCORSO ALTERNATIVO

**SS 205 AMERINA**

**Dal km. 47+150 al km. 50+600**

**tutti**

**Tempo di percorrenza: 13 min.**

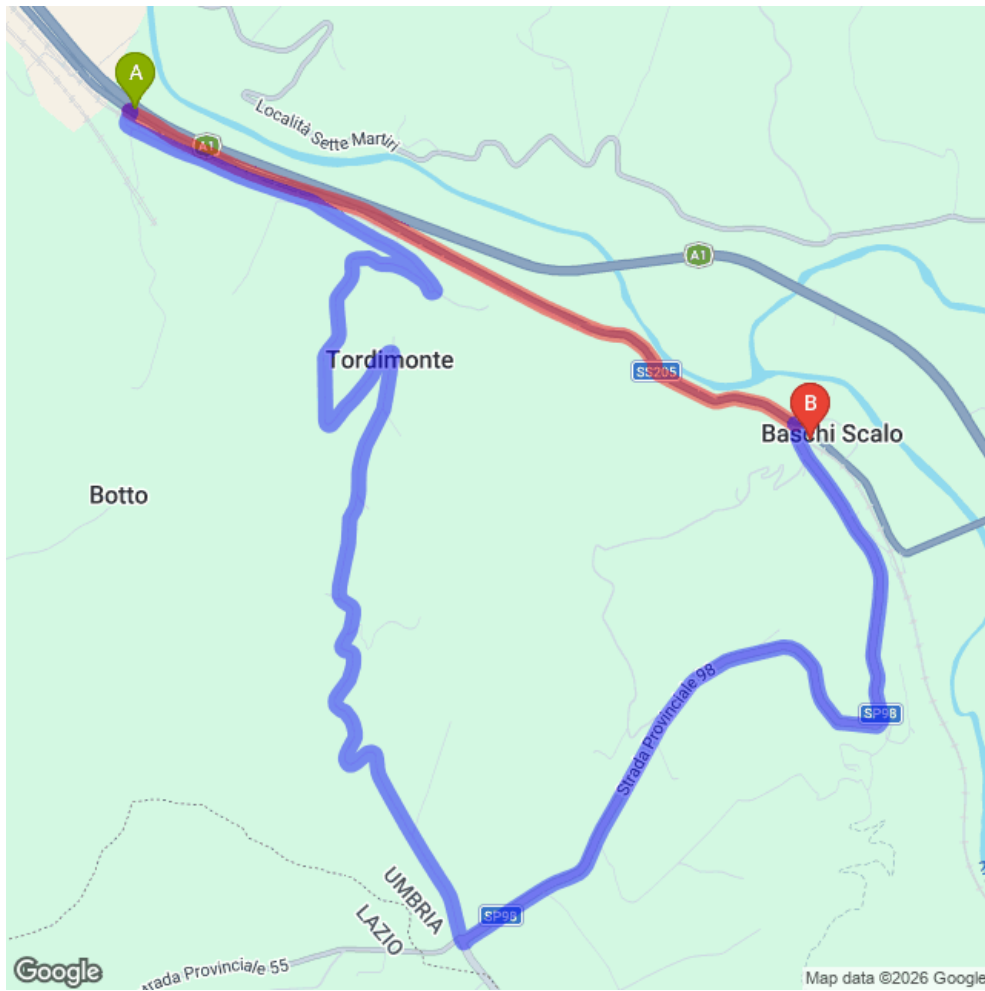

## INDICAZIONI PERCORSO ALTERNATIVO

SS 205 AMERINA

Dal km. 47+150 al km. 50+600

tutti

Tempo di percorrenza: 13 min.

Partenza: Bv. Tordimonte, 05018 Orvieto TR, Italia

- Procedi in direzione sudest da SS205 verso Località Acquafredda
- Svolta a destra e prendi Località Acquafredda
- Prosegui dritto
- Continua su SP46
- Svolta a destra per rimanere su SP46La tua destinazione è sulla destra
- Procedi in direzione nord su SP46
- Svolta a destra per rimanere su SP46
- Svolta leggermente a destra per rimanere su SP46
- Svolta a sinistra e prendi SP98
- Svolta a sinistra e prendi SS205 (indicazioni per Roma/Firenze/Orvieto)

Arrivo: SS205, 69, 05018 Baschi Scalo TR, Italia



**TAVOLA 70**  
*Deviazione obbligatoria per chiusura della strada*

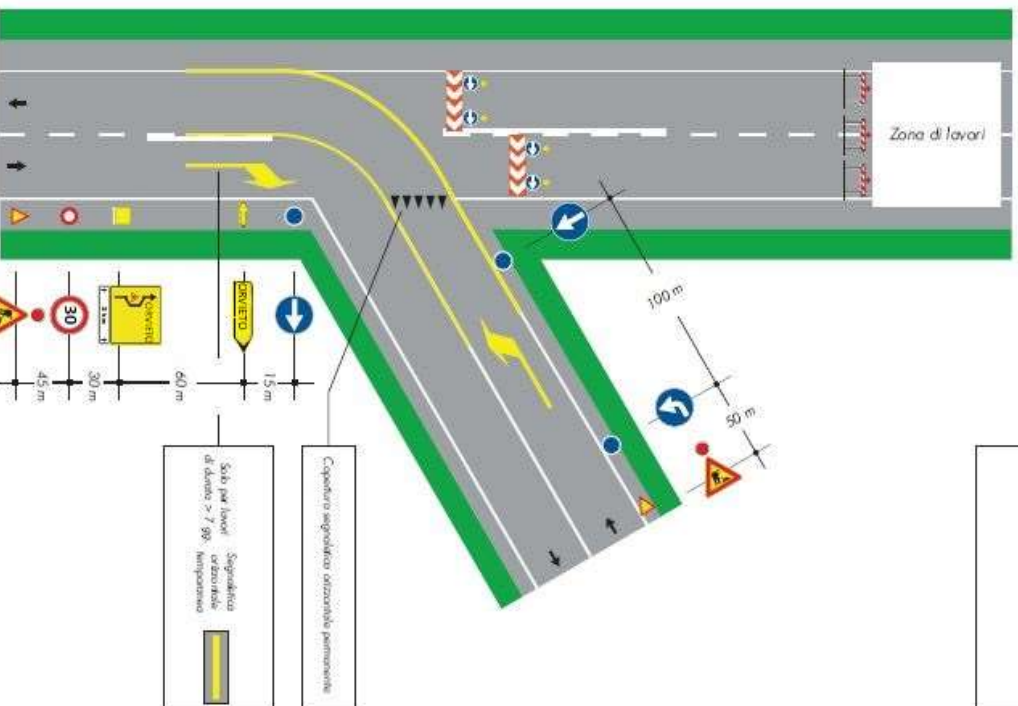

Documento firmato da: ANAS SPA In data: 17/06/2026  
 Anna Maria Angela Nosari In data: 17/06/2026